19841231-0002-2

النهار ٢١ / ١٢ / ٨٤

المعابر شطرت بيروت لليوم الثالث والدعوة إلى الاضراب أرجئت

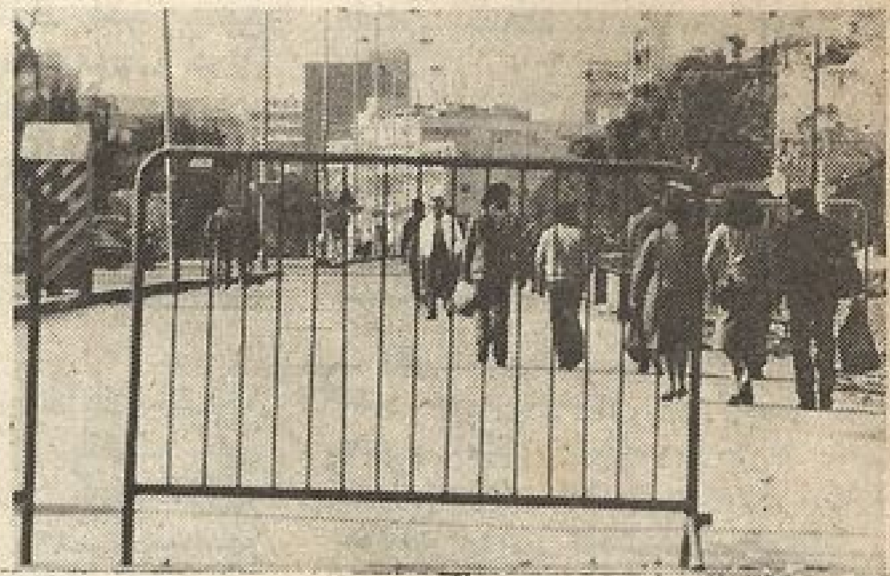

جادة فؤاد الاول.

مشاة قرب المحكمة العسكرية.

"الرينغ".

السوديكو.

قصقص.

المرفأ.

(همبار نركيزيان، ابرهيم الطويل، توفيق العبدالله)

ظلت بيروت امس لليوم الثالث على التوالي بيروتين، اذ واصل ذوو المخطوفين والمفقودين اقفال كل المعابر بين شطري العاصمة واحرقوا مزيدا من اطارات المطاط لمنع العبور. وبينما تمكن عشرات المحتجزين في المنطقتين صباح السبت وبعد الظهر من المرور عبر بوابتي المرفأ والمصالح – الطيونة، لم يستطع امس الاحد الا قليل من "المحظوظين جدا" العبور من طرق فرعية وترابية او بواسطة عناصر عسكرية.

وبدت الحركة في شوارع بيروت الغربية خفيفة جداً بسبب توقف اي نشاط بين المنطقتين وكون الاحد يوم عطلة.

وزاد في تصعيد الموقف تجول سيارات في الشوارع راحت تدعو بواسطة مكبرات للصوت الى تنفيذ اضراب اليوم دعماً لقضية المخطوفين.

ثم بثت اذاعة "المرابطون" بياناً باسم "لجنة اهالي المخطوفين والمفقودين" جاء فيه: "شعورا منا بالمسؤولية وتحسساً مع المواطنين في الظرف الراهن، ارجئت الدعوة الى الاضراب الى وقت نحدده لاحقا".

ووزعت "الهيئات النسائية الاسلامية" بيانا قالت فيه انها "تدعم بكل طاقاتها التحرك المشروع لاهالي المخطوفين والمعتقلين".

ورأت ان تحرك ذوي المخطوفين والمفقودين "بات مطلوبا بعدما تخلت كل القوى السياسية عن العمل الجاد لحل هذه القضية المحقة والتي يمكن على اساسها التوصل الى حل سياسي لرأب الصدع في هذا الوطن". ودعت "جميع الاخوات الى مؤازرة اخواتهن من امهات المخطوفين والمعتقلين وزوجاتهم في تحركهن المشروع".